

PERTUSSIS

Pertosse

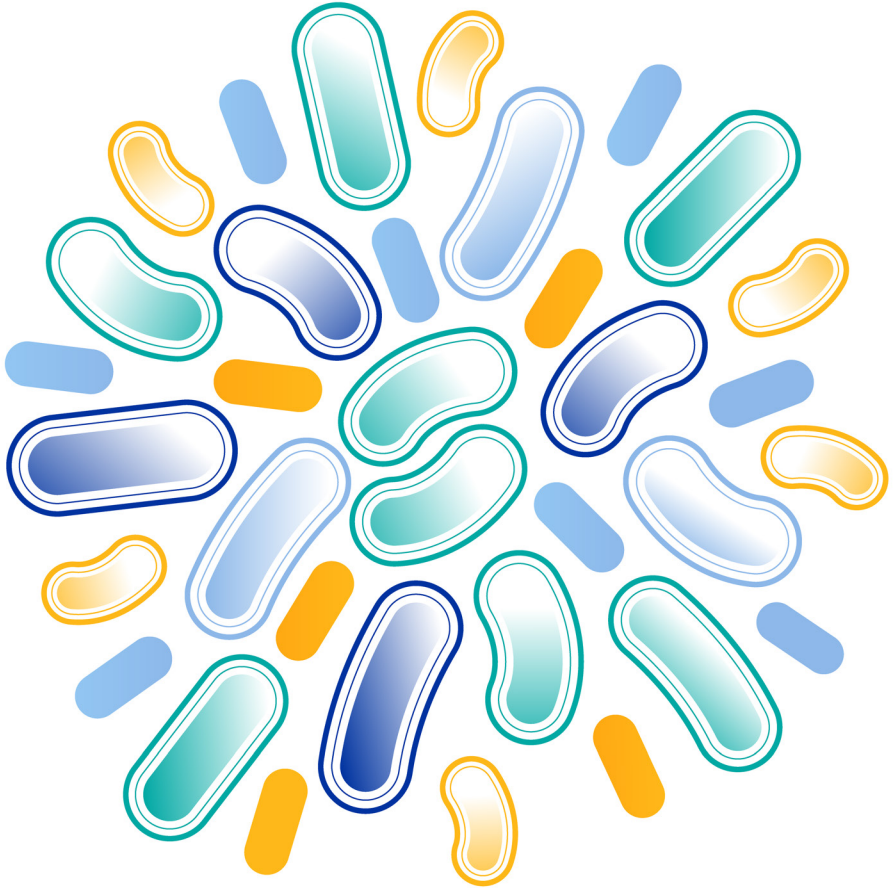

Rome, 23 May 2016

Auditorium S. Paolo
V.le Baldelli 38, 00146 Roma



Bambino Gesù
OSPEDALE PEDIATRICO

RELATORI E MODERATORI

Clara Ausiello, *Istituto Superiore di Sanità, Roma*

Sabrina Bacci, *European Center for Disease Control, Stoccolma*

Rita Carsetti, *Ospedale Pediatrico Bambino Gesù*

Ciro Cattuto, *Fondazione ISI, Torino*

Vittoria Colizza, *INSERM, Parigi*

Carlo Concato, *Ospedale Pediatrico Bambino Gesù*

Giorgio Fedele, *Istituto Superiore di Sanità, Roma*

Nicole Guiso, *Institute Pasteur, Parigi*

Fabio Midulla, *Università Sapienza, Roma*

Daniela Paolotti, *Fondazione ISI, Torino*

Lorenza Putignani, *Ospedale Pediatrico Bambino Gesù*

Thomas Seyler, *Epiconcept, Parigi*

Paola Stefanelli, *Istituto Superiore di Sanità, Roma*

Alberto E Tozzi, *Ospedale Pediatrico Bambino Gesù*

Alberto Villani, *Ospedale Pediatrico Bambino Gesù*

PROGRAMMA SCIENTIFICO

- 08.30 - 09.00 **Registration**
Registrazione
- 09.00 - 09.30 *Alberto E Tozzi*
Improving strategies for preventing pertussis in infants
Migliorare le strategie vaccinali per prevenire la pertosse nei lattanti
- 09.30 - 10.00 *Alberto Villani*
The clinical presentation of pertussis in infants
La presentazione clinica della pertosse nel lattante
- 10.00 - 10.30 *Paola Stefanelli*
Laboratory diagnosis and microbiological trends of pertussis in Italy
La diagnosi di laboratorio e i trend microbiologici della pertosse in Italia
- 10.30 - 11.00 *Fabio Midulla*
The role of coinfections in pertussis cases
Il ruolo delle coinfezioni nei casi di pertosse
- 11.00 - 11.30 **Coffee Break**
Intervallo
- 11.30 - 12.00 *Alberto E Tozzi, Rita Carsetti*
The role of breastfeeding in protecting against pertussis
Il ruolo del latte materno nella protezione contro la pertosse
- 12.00 - 12.30 *Giorgio Fedele*
The seroepidemiology of pertussis in Italy
La sieroepidemiologia della pertosse in Italia
- 12.30 - 13.00 *Ciro Cattuto*
The pattern of contacts among infant households
Il pattern dei contatti tra i familiari dei lattanti
- 13.00 - 14.30 **Lunch**
Pranzo
- 14.30 - 15.30 *Round table - Nicole Guiso, Paola Stefanelli, Lorenza Putignani, Carlo Concato, Clara Ausiello, Rita Carsetti*
New approaches to laboratory pertussis diagnosis
Nuovi approcci alla diagnosi di laboratorio della pertosse
- 15.30 - 16.30 *Round table - Sabrina Bacci, Thomas Seyler, Ciro Cattuto, Daniela Paolotti, Vittoria Colizza*
New approaches to pertussis surveillance
Nuovi approcci alla sorveglianza della pertosse

NOTE

NOTE

New preventative approaches against pertussis are needed for pertussis given its re-emergence in many Regions, despite high and stable vaccine coverage in children. This conference is dedicated to present and discuss the results of a research project aimed to identify new means to prevent pertussis in infants through a holistic approach. The conference will include an international focus about perspectives in diagnosis and surveillance of the disease.

È necessario ricercare nuove modalità preventive nei confronti della pertosse vista la riemergenza della malattia in diverse Regioni nonostante una elevata e stabile copertura vaccinale in età pediatrica. Questa conferenza è dedicata alla presentazione e alla discussione dei risultati di un progetto di ricerca che aveva lo scopo di identificare nuove modalità preventive per la pertosse con un approccio olistico. La conferenza include una discussione a livello internazionale sulle prospettive in tema di diagnosi e sorveglianza della malattia.

This conference is part of the activities of the research project "Improving strategies for preventing pertussis in infants", funded by the Italian Ministry of Health, RF-2010-2317709

Questa conferenza fa parte delle attività del progetto di ricerca finalizzata "Improving strategies for preventing pertussis in infants", Ministero della Salute, RF-2010-2317709

INFORMAZIONI GENERALI

LUOGO E DATA:

Rome, 23 May 2016

Auditorium S. Paolo

V.le Baldelli 38, 00146 Roma

ISCRIZIONI:

La partecipazione all'evento è gratuita, ma è necessario effettuare l'iscrizione on-line su: www.formazione.ospedalebambinogesu.it. **Saranno accettate le prime 100 iscrizioni.**

SEGRETERIA ORGANIZZATIVA

Servizio Eventi Formativi ECM

Ospedale Pediatrico Bambino Gesù

Piazza S. Onofrio, 4 - 00165 Roma

Tel: 06-6859. 2290-2411-3770 Fax: 06/6859. 2443

E-mail: iscrizioni@opbg.net

www.formazione.ospedalebambinogesu.it